



ARCHITECTURE & DESIGN
ARCH. SARA COLUCCIello

STUDIO TECNICO
ARCH. SARA COLUCCIello

123 000 000000

PROGETTO: ART. 53 L.R. 24/2017 - PROCEDIMENTO UNICO

IMP. ELETTR.: PER NUOVA COSTRUZIONE DI FABBRICATO INDUSTRIALE AD USO MAGAZZINO

IMP. MECCANIC.:
ACUSTICA:

PROG. ARCHITETTONICO:

ARCH. SARA COLUCCIello

PROPRIETA': CBM S.r.l.

PROG. E D.L. OPERE IN C.A.E. METALLICHE:

GROTTI ING. LORIS

COMMITTENTE:

CHIMAR S.p.a.

ELABORATO:

LEGGE 13/89

DATA:

LUGLIO 2023

SCALA:

1:50

AGGIORNAMENTO:

1:100

TAVOLA:

9

PROPRIETA':

COMMITTENTE:

IL PROGETTISTA

PIANTA PIANO TERRA

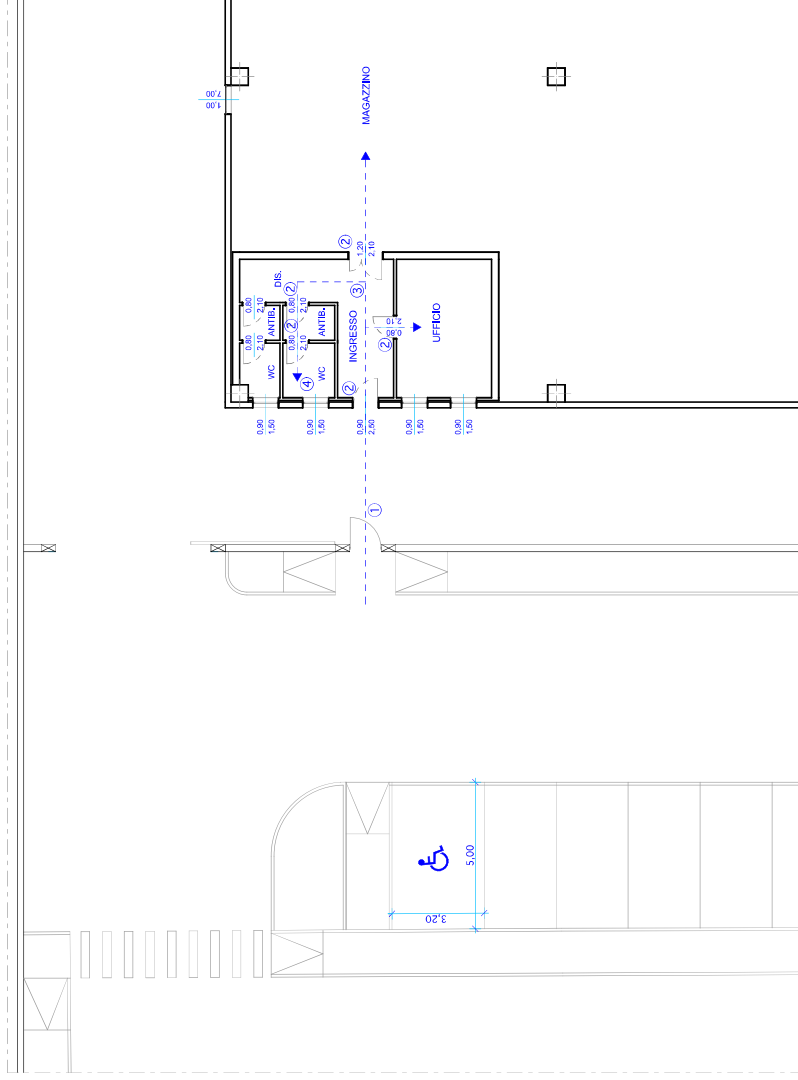

PARTICOLARE ADATTABILITA'
SERVIZIO IGIENICO

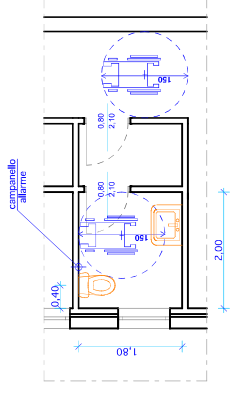

LEGENDA:

- ① punto 8.2.1, "PERCORSI"
- ② punto 8.1.1, "PORTE"
- ③ punto 8.1.3, "PERCORSI ORIZZONTALI"
- ④ punto 8.1.6, "SERVIZI IGIENICI"